

IES JOSÉ PLANES



Cofinanciado por
la Unión Europea

ERASMUS+ DAY

2023



Erasmus+ une a las personas



El 83% se siente más europeo
EDUCACIÓN SUPERIOR



El 85% afirma ser más consciente de los valores comunes europeos
SERVICIO VOLUNTARIO EUROPEO



El 94% se muestra más tolerante
INTERCAMBIOS JUVENILES



El 88% de los alumnos mejoraron sus habilidades sociales
ASOCIACIONES ESTRATÉGICAS ENTRE CENTROS ESCOLARES

Fuente: Agencia Erasmus+ 2010, Comisión Europea 2014 y 2015. © Comisión Europea, 2017

Erasmus+ te abre la mente



El 97% asegura llevarse mejor con personas de otras culturas

SERVICIO VOLUNTARIO EUROPEO



El 93% afirma apreciar más el valor de otras culturas

EDUCACIÓN SUPERIOR



El 80% confirma haber mejorado su conocimiento intercultural

EDUCACIÓN DE PERSONAS ADULTAS



El 33% de los alumnos Erasmus+ tiene una pareja de nacionalidad distinta a la suya

EDUCACIÓN SUPERIOR

© Comisión Europea, 2017

Erasmus+ te ayuda a encontrar tu camino en la vida



El 72 % de los estudiantes Erasmus+ dicen estar más seguros de lo que quieren hacer en la vida

El 80 % encuentran trabajo en el plazo de tres meses tras su graduación

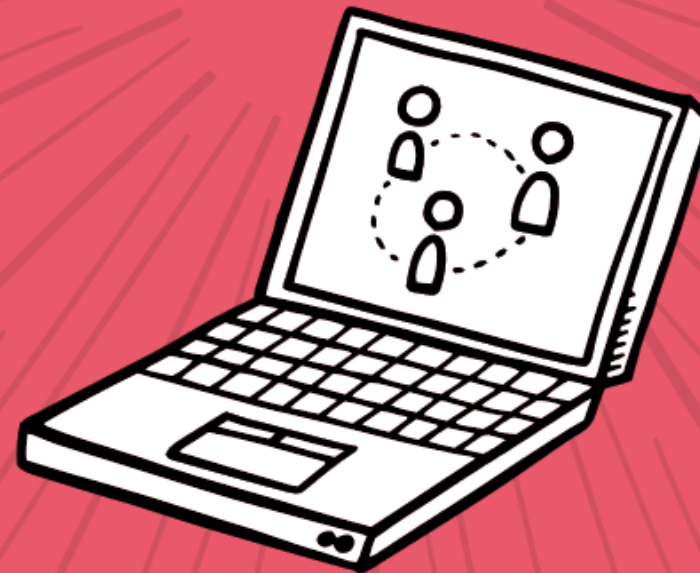

El 40 % de los estudiantes en prácticas consiguieron trabajo en la misma empresa donde realizaron sus prácticas

Fuente: Estudio de impacto Erasmus 2019

Con Erasmus+ ya no te perderás en la traducción

9 de cada 10
participantes en Erasmus+
mejoran sus competencias
lingüísticas

El apoyo lingüístico en línea (OLS)
de Erasmus+ ha ayudado a



1 millón
de estudiantes, voluntarios,
aprendices y refugiados

© Comisión Europea, 2017



GOBIERNO
DE ESPAÑA

MINISTERIO
DE UNIVERSIDADES



Erasmus+

Enriqueciendo vidas, abriendo mentes.

Prioridades del programa

#ErasmusPlus

Erasmus+ apoya la transformación digital, la inclusión y el medio ambiente, así como la participación en la vida democrática.



GOBIERNO
DE ESPAÑA

MINISTERIO
DE UNIVERSIDADES



Erasmus+

Enriqueciendo vidas, abriendo mentes.

Objetivo del programa

#ErasmusPlus

Erasmus+ tiene como objetivo principal la promoción de la movilidad educativa de las personas y los colectivos, tanto del alumnado como del personal, así como la cooperación, la calidad, la inclusión y la equidad, la excelencia, la creatividad y la innovación en relación con las políticas educativas europeas, en especial con el Espacio Europeo de Educación 2025.





MINISTERIO DE UNIVERSIDADES



Erasmus+

Enriqueciendo vidas, abriendo mentes.

¿Sabías que...?

#ErasmusPlus

Erasmus+ es más inclusivo: ofrece mayores oportunidades a todo tipo de personas, incluidas las personas con orígenes culturales, sociales y económicos diversos.





GOBIERNO DE ESPAÑA

MINISTERIO DE UNIVERSIDADES



Erasmus+

Enriqueciendo vidas, abriendo mentes.

¿Sabías que...?

#ErasmusPlus

Erasmus+ es más sostenible con el medio ambiente: en consonancia con el Pacto Verde Europeo, el Programa promueve que los participantes utilicen modos de transporte más sostenibles, apoya proyectos que promuevan la sensibilización sobre cuestiones medioambientales y facilita los intercambios relacionados con la mitigación de la crisis climática.

CC BY-NC-ND





¿Durante cuánto tiempo?

En **Educación Superior** existen dos modalidades:

- Movilidades de larga duración (entre 2 y 12 meses).
- Movilidades de corta duración (entre 5 y 30 días, más un período virtual obligatorio).

En **Formación Profesional** existen 2 modalidades que se pueden combinar con un periodo virtual opcional:

- Movilidades de corta duración (entre 10 y 89 días).
- Movilidades de larga duración (entre 90 días y 1 año).

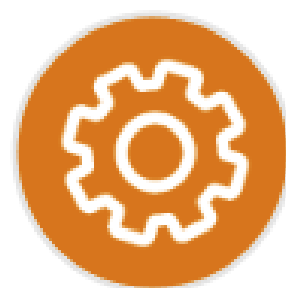

¿Cómo funciona?

La **institución de envío** selecciona a los estudiantes.

Los **estudiantes** firman un convenio de subvención con la institución de envío, según un modelo proporcionado por la Comisión Europea. Como anexo, se incluye un **Acuerdo de aprendizaje para prácticas/estudiantes**, que contiene el programa detallado de las prácticas, y debe firmarse por las tres partes (institución de envío, estudiante y empresa de acogida).

La **empresa** recibe al estudiante, asignándole un **supervisor**, responsable del seguimiento de las prácticas, junto con el tutor de prácticas de la institución de envío y, al finalizar, emite un **certificado de prácticas y/o Documento de Movilidad Europass**.



¿Reciben una ayuda económica?

Los estudiantes de **Educación Superior** pueden recibir una ayuda económica del programa para financiar parte de los gastos de viaje y estancia. **En Formación Profesional**, por lo general, todos los estudiantes reciben la ayuda económica. Estas ayudas se abonan por parte de la institución de envío y son compatibles con cualquier remuneración o prestación de la empresa de acogida.



Seguros

Los estudiantes deben contar con un seguro **médico** (tarjeta sanitaria europea), o seguro privado en su defecto, así como un seguro de **accidentes** y de **responsabilidad civil** (a decidir entre la institución de envío y la empresa).

MÁS INFO



<http://www.sepie.es/doc/newsletter/2022/42/infografia.pdf>

KA 121

1. Viajes

Distancias	Desplazamiento estándar - Importe	Desplazamiento ecológico - Importe
Entre 10 y 99 km:	23 EUR por participante	
Entre 100 y 499 km:	180 EUR por participante	210 EUR por participante
Entre 500 y 1 999 km:	275 EUR por participante	320 EUR por participante
Entre 2 000 y 2 999 km:	360 EUR por participante	410 EUR por participante
Entre 3 000 y 3 999 km:	530 EUR por participante	610 EUR por participante
Entre 4 000 y 7 999 km:	820 EUR por participante	
8 000 km o más:	1 500 EUR por participante	

Anexo 1 - KA1 -Número de convenio: 2023-1-ES01-KA121-VET-000144697

Fecha 2023-07-21

Nº versión presupuesto 0003

Actividades

Tipo de actividad	Número de participantes	Duración total (en días)
Movilidad de corta duración de estudiantes de FP	2 (1-3)	132 (106-158)
Aprendizaje por observación	1 (1-2)	12 (10-14)
Total	3 (2-4)	144 (115-173)

Fecha 2023-07-21

Nº versión presupuesto 0003

Proyecto: 2023-1-ES01-KA121-VET-000144697

Código del proyecto	2023-1-ES01-KA121-VET-000144697
ID del formulario de solicitud	KA121-VET-2FF8A3F4
ID del envío de la solicitud	1418680
Código de acreditación	2021-1-ES01-KA120-VET-000046541
Tipo de acreditación	Acreditación para una organización individual
Subvención total otorgada	12310,00

proyecto a 18 meses

KA 121

COORDINADORA: ISABEL PUERTAS

GRADO MEDIO Y FPB

Erasmus+

Enriqueciendo vidas, abriendo mentes



Países del programa para KA121 y KA122	Estudiantes	
	Apoyo individual por día (€)	
	Día 1 – 14 (1)	Día 15 – 365 (2)
Terceros países no asociados al Programa exclusivamente para proyectos KA121 ¹		
Noruega, Dinamarca, Luxemburgo, Islandia, Suecia, Irlanda, Finlandia, Liechtenstein	66 €	46 €
Exclusivamente para KA121: Terceros países no asociados al Programa del Grupo 1		
Países Bajos, Austria, Bélgica, Francia, Alemania, Italia, España, Chipre, Grecia, Malta, Portugal	57 €	40 €
Exclusivamente para KA121: Terceros países no asociados al Programa del Grupo 2		
Eslovenia, Estonia, Letonia, Croacia, Eslovaquia, Chequia, Lituania, Turquía, Hungría, Polonia, Rumania, Bulgaria, Macedonia del Norte, Serbia	48 €	34 €
Exclusivamente para KA121: Terceros países no asociados al Programa del Grupo 3		

(1) Importes acordados entre el mínimo y máximo para estudiantes entre el primer y 14º día. Se corresponde con el 55% del máximo indicado en la Guía del Programa.

(2) Entre el 15º día de actividad y hasta 12 meses: el 70 % del importe por día por participante especificado en la primera columna (1).

¹ Grupo de países 1: Japón, Israel, Corea del Sur, Georgia, Argentina, Armenia, Angola, Arabia Saudí, Kuwait, Estados Unidos, Reino Unido, Suiza, Bahréin, Azerbaiyán, Sudán, San Cristóbal y Nieves, San Vicente y las Granadinas, Emiratos Árabes Unidos, Hong Kong, Líbano, Vietnam, México, Taiwán, Moldavia, Malasia, Tanzania, Canadá, Singapur, Australia, Tailandia, Islas Feroe.

Grupo de países 2: India, Kazajistán, Brasil, República Democrática del Congo, Chile, Nigeria, Uganda, Liberia, Yibuti, República Popular Democrática de Corea, Uzbekistán, Turkmenistán, República Dominicana, Jamaica, Bielorrusia, Libia, Siria, Cuba, Yemen, Kenia, Ruanda, Seychelles, Antigua y Barbuda, Brunéi, Montenegro, Malawi, Barbados, Santa Lucía, Granada, Dominica, Uruguay, Albania, China, Filipinas, Perú, Venezuela, Panamá, Ghana, Chad, Guyana, Egipto, Marruecos, Kiribati, Omán, Bosnia y Herzegovina, Irán, Mozambique, Senegal, Mauricio, Qatar, Andorra, Jordania, Indonesia, Laos, Sudáfrica, Etiopía, Bangladés, Ecuador, Paraguay, Costa Rica, Costa de Marfil, Sierra Leona, Gabón, Haití, Bahamas, Papúa Nueva Guinea, Micronesia, Ucrania, Kirguistán, Rusia, Mónaco, San Marino, Palestina, Estado de la Ciudad del Vaticano.

Grupo de países 3: Nepal, Maldivas, Tayikistán, Nicaragua, Zambia, Guinea, Congo, Botsuana, Belice, Samoa, Islas Marshall, Palaos, Tuvalu, Nauru, Islas Cook, Niue, Nueva Zelanda, Pakistán, Bután, El Salvador, Surinam, Guatemala, Honduras, Somalia, Trinidad y Tobago, Argelia, Colombia, Gambia, Fiji, Islas Salomón, Vanuatu, Camboya, Zimbabue, Burundi, Mongolia, Camerún, Timor Oriental, Sri Lanka, Madagascar, Mali, Togo, Santo Tomé y Príncipe, Tonga, Bolivia, Benín, Lesoto, Macao, Túnez, Irak, Burkina Faso, Guinea Ecuatorial, República Centroafricana, Guinea-Bisáu, Namibia, Comoras, Eritrea, Myanmar/Birmania, Afganistán, Níger, Mauritania, Cabo Verde, Kosovo, Esuatini, Sudán del Sur.

KA 131

Anexo 1 - KA1 -Número de convenio: 2023-1-ES01-KA131-HED-000144526

Fecha 2023-07-03

Nº versión presupuesto 0003

Resumen de la subvención del proyecto

El beneficiario llevará a cabo las siguientes actividades previstas de acuerdo con los principios de la Carta Erasmus de Educación Superior.

	Número de participantes	Subvención
Subvenciones para movilidad	6	6 647,00
Apoyo a la organización de la movilidad y apoyo a la inclusión para organizaciones	6	2 400,00
	Número de programas	
Apoyo organizativo para programas intensivos combinados	0	0,00
Costes excepcionales de la garantía financiera		0,00
Total		9 047,00

Fecha de inicio del proyecto 01-06-2023

Duración del proyecto 26 Meses

Fecha de finalización del proyecto 31-07-2025

	País de acogida	Importe mensual
Grupo 1 Países con costes de vida superiores	Dinamarca, Finlandia, Irlanda, Islandia, Liechtenstein, Luxemburgo, Noruega y Suecia Terceros países no asociados al Programa de la región 14	350
Grupo 2 Países con costes de vida medios	Alemania, Austria, Bélgica, Chipre, España, Francia, Grecia, Italia, Malta, Países Bajos y Portugal Terceros países no asociados al Programa de la región 13	300
Grupo 3 Países con costes de vida inferiores	Bulgaria, Chequia, Croacia, Eslovaquia, Eslovenia, Estonia, Hungría, Letonia, Lituania, Macedonia del Norte, Polonia, Rumanía, Serbia y Turquía	250

COORDINADORA: SUSANA VALVERDE

GRADO SUPERIOR

CONVOCATORIA

PRESENTACIÓN SOLICITUDES:
HASTA EL 25 DE OCTUBRE DE
2023.

LISTADO PROVISIONAL DE
SOLICITUDES SELECCIONADAS,
EXCLUIDAS Y LISTA DE RESERVA:
3 DE NOVIEMBRE DE 2023.

LISTADO DEFINITIVO DE
SOLICITUDES SELECCIONADAS,
EXCLUIDAS Y LISTA DE RESERVA:
8 DE NOVIEMBRE DE 2023.

[HTTP://WWW.IESJOSEPLANES.ES/PROYECTO-ERASMUS/](http://www.iesjoseplanes.es/proyecto-erasmus/)

MOVILIDADES EN MARZO-JUNIO 2024
APROXIMADAMENTE

PLANESERASMUS@GMAIL.COM



¡GRACIAS POR
VUESTRA
PARTICIPACIÓN!